

Antsampanimahazo faha, 25 Jolay 2005

Ho An'ny FIANGONANA KRISTIANA MALAGASY  
eto SUISSE

Tompoko,

Voninahitra ho anay Fiangonana ombamin'ny Mpitandrina , ny Birao ary ny Komitin'ny Fanitaram-piangonana any Antsampanimahazo no hangatahanay fifarimbonana aminareo Fiangonana Kristiana Malagasy aty Suisse.

Noho ny fitombon'ny isan'ny mpivavaka, ary mahafaly anay izany, dia voatery hitarina ny Fiangonana teo aloha izay niandoha tany amin'ny taona 1876 . Na dia efa nohavaozina intelo miantaona aza izany Fiangonana izany dia tsy mahazaka olona afatsy 800 isa ihany.

Sarotra tokoa ny toe-piainana eto Madagasikara amin'izao fotoana izao noho ny fiakaram-bidy tafahoatra eo amin'ireo fitaovam-panorenana. Na dia efa nanao izay tratry ny heriny aza ny mpiangona dia voafetra ihany satria dia ny fahafaha-mitahiry mihitsy no tsy misy ( capacité d'épargne). Efa lany hery ara-bola izahay na dia matanjaka aza ny Finoana satria mitentina **Ar 47.705.325,30** ( na **19.082 Euros**) ny asa efa vita hatramin'izao.

Ny tetik'asa rehetra dia mitontaly ho **Ar 201.979.852** (na **80.792 Euros**) izay vinavinaina ho vita hatramin'ny taona 2006 hankalazana ny faha 130 taona niorenan'ny Fiangonana. *Fanamarihana : 1 Euro = 2.500 Ariary*



Ezaka vitan'ny Fiangonana tao anatin'ny 3 taona (2002-2003-2004) io voalaza etsy ambony io , ary na dia kely fidiram-bola aza ny olona eny an-toerana noho ny maha tantsaha azy dia azo refesina ho **Ar 80 000** (na **32 Euros**) ampitomboina amin'ny tokantrano 600 ny zava-bita. Koa izany indrindra no mahatonga anay mangataka fifanomezan-tanana araka izay azonareo tanterahina.

Indro ampiarahinay eto ny taratasy rehetra mikasika ny vinavinan'asa sy ny sary mikasika izany .

Eo ampiandrasana ny valiny mahafapo avy aminareo, Tompoko ,dia mivavaka sy mirary soa ho anareo hahita fahombiazana amin'ny asa fitadiavana sahaninareo aty Suisse izahay mba ahafahanao manampy amin'ny asa tsara rehetra. Irarianay koa ny mba hifanatri-tava aminareo amin'ny fotoana handalovanareo any antanindrazana.

Raiso,Tompoko, ny haja ambony indrindra atolotray anareo.

Ny Biraom-piangonana

  
  
Ramiamanana  
gabriel  
Ramizahasoa

Ny Mpitandrina

Ny Komitin'ny Fanitafana

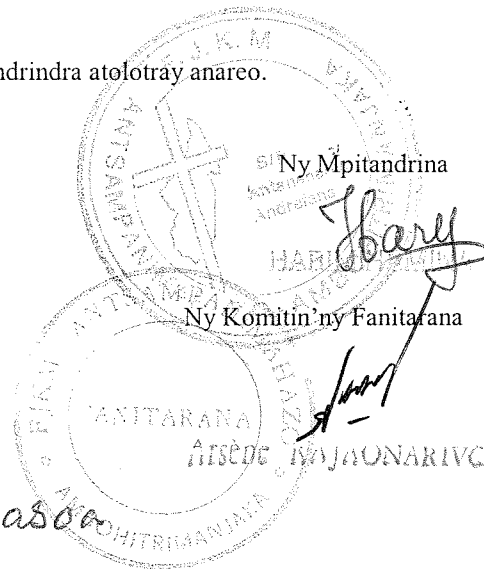

Compte Bancaire : BFV-SOCIETE GENERALE  
AGENCE 67 HECTARES  
00008 00004 21006 690236 44

BORDEREAU DE DETAIL ESTIMATIF

DESIGNATION	UNITE	QUANTITE	P.U EN AR	MONTANT EN AR
<b>TERRASSEMENT</b>				
Décapage	m2	438,84	700,00	307 188,00
Fouille en rigole	m3	169,443	2 100,00	355 830,30
Remblai de terre compacté	m3	110,928	2 500,00	277 320,00
Terre excédentaire	m3	141,203	1 000,00	141 203,00
				<b>1 081 541,30</b>
<b>MACONNERIE ET BETON EN INFRASTRUCTURE</b>				
Béton de propreté	m3	5,648	140 000,00	790 720,00
Maconnerie de moellons	m3	141,203	50 000,00	7 060 150,00
Avant-poteaux				
Béton	m3	13,125	190 000,00	2 493 750,00
Coffrage	m2	105	5 600,00	588 000,00
Aciers	kg	1050	2 000,00	2 100 000,00
Semelles filantes				
Béton	m3	23,534	190 000,00	4 471 460,00
Coffrage	m2	94,14	5 600,00	527 184,00
Aciers	kg	1882,72	2 000,00	3 765 440,00
Herrissonnage ép 15	m3	62,016	37 000,00	2 294 592,00
Polyane	m2	413,44	700,00	289 408,00
Béton de forme ép 10	m3	41,344	170 000,00	7 028 480,00
				<b>18 376 564,00</b>
<b>MACONNERIE ET BETON EN SUPERSTRUCTURE</b>				
Maçonnerie de briques ép 45 (mortier en terre latérite)	m3	281,49	45 000,00	12 667 050,00
Enduit intérieur		704,92	2 500,00	1 762 300,00
Enduit extérieur		704,92	2 500,00	1 762 300,00
Raidisseurs				
Béton	m3	32	190 000,00	6 080 000,00
Coffrage	m2	284,4	8 000,00	2 275 200,00
Aciers	kg	3200	2 000,00	6 400 000,00
Poteaux				
Béton	m3	6,554	190 000,00	1 245 260,00
Coffrage	m2	74,9	8 000,00	599 200,00
Aciers	kg	655,4	2 000,00	1 310 800,00
Ragréage	m2	74,9	1 500,00	112 350,00
Chaînages				
Béton	m3	7,943	190 000,00	1 509 170,00
Coffrage	m2	35,3	8 000,00	282 400,00
Aciers	kg	794,3	2 000,00	1 588 600,00
Poutres				
Béton	m3	9,772	190 000,00	1 856 680,00
Coffrage	m2	110,75	8 000,00	886 000,00
Aciers	kg	977,2	2 000,00	1 954 400,00
Ragréage	m2	110,75	1 500,00	166 125,00
Balcon, console				
Béton	m3	1,583	190 000,00	300 770,00
Coffrage	m2	17,62	8 000,00	140 960,00
Aciers	kg	126,65	2 000,00	253 300,00
Ragréage	m2	17,62	1 500,00	26 430,00
Chaînage rampant				
Béton	m3	8,1	190 000,00	1 539 000,00
Coffrage	m2	33	8 000,00	288 000,00
Aciers	kg	648	2 000,00	1 296 000,00
				<b>46 302 295,00</b>

**BORDEREAU DE DETAIL ESTIMATIF**

<b>REVETEMENT</b>				
Revêtement en chape incorporé	m2	513,44	700,00	359 408,00
Carrelage	m2	513,44	24 000,00	12 322 560,00
				<b>12 681 968,00</b>
<b>PEINTURE - VITRERIE</b>				
Peinture plastique pour murs intérieurs	m2	704,92	2 700,00	1 903 284,00
Peinture plastique pour murs extérieurs	m2	704,92	3 400,00	2 396 728,00
Peinture sur menuiserie bois	m2	47,52	3 900,00	185 328,00
Peinture / men mettaliques+antirouille	m2	92,88	5 100,00	473 688,00
Peinture sur volige	m2	820,14	3 900,00	3 198 546,00
Vernis (menuiserie bois)	m2	134,92	3 000,00	404 760,00
Vitre cathédrale	m2	52,92	70 000,00	3 704 400,00
				<b>12 266 734,00</b>
<b>CHARPENTE - COUVERTURE</b>				
Ferme metallique	ens	1	19 000 000,00	19 000 000,00
Poteaux metalliques en treillis	u	2	2 000 000,00	4 000 000,00
Couverture en tôle galvabac prélaqué	m2	782	19 000,00	14 858 000,00
Faitière, Arétier en galvabac	ml	51	7 000,00	357 000,00
Noue	ml	45	7 000,00	315 000,00
Charpente en bois non assemblé	m3	7,1	240 000,00	1 704 000,00
Planche de rive	ml	112,5	2 000,00	225 000,00
Plafond en volige	m2	821	12 500,00	10 262 500,00
				<b>50 721 500,00</b>
<b>MENUISERIE BOIS</b>				
Fenêtre cathédrale ouverte 120x180 RDC	u	10	151 200,00	1 512 000,00
Fenêtre cathédrale ouverte 120x180 Etage	u	8	151 200,00	1 209 600,00
Fenêtre cathédrale ouverte 120x240 Etage	u	2	201 600,00	403 200,00
Chassis cathédrale fixe 60x540 pupitre	u	2	226 800,00	453 600,00
Chassis cathédrale fixe 120x540 façade	u	2	453 600,00	907 200,00
Escalier en bois	u	3	1 120 000,00	3 360 000,00
Estrade (pupitre)	m2	56	25 000,00	1 400 000,00
Plancher en bois pour mezzanine	m2	302,03	15 000,00	4 530 450,00
Garde-corps pour mezzanine (Etage)	ml	41	50 000,00	2 050 000,00
Banc d'eglise	u	120	150 000,00	18 000 000,00
				<b>33 826 050,00</b>
<b>MENUISERIE METALLIQUE</b>				
Porte pleine dim 180x240	u	2	345 600,00	691 200,00
Porte pleine dim 90x240	u	1	172 800,00	172 800,00
Grille de protection pour fenêtre RDC de 120x180	u	10	64 800,00	648 000,00
Grille de protection pour fenêtre Etage de 120x180	u	10	64 800,00	648 000,00
Grille de protection pour fenêtre pupitre de 60x540	u	2	97 200,00	194 400,00
Grille de protection pour fenêtre façade de 120x540	u	2	194 400,00	388 800,00
Œil de bœuf grillagé	u	3	10 000,00	30 000,00
				<b>2 773 200,00</b>
<b>ELECTRICITE - SONORISATION</b>				
Cable VGV 2,5 avec attache	ml	250	2 000,00	500 000,00
Lustre cathédrale	u	4	200 000,00	800 000,00
Points lumineux	u	20	15 000,00	300 000,00
Coupe circuit	ens	1	150 000,00	150 000,00
Sopnorisation complete	ens	1	10 000 000,00	10 000 000,00
				<b>11 750 000,00</b>

BORDEREAU DE DETAIL ESTIMATIF

DESIGNATION	UNITE	QUANTITE	P.U EN AR	REALISATIONS
-------------	-------	----------	-----------	--------------

RECAPITULATION

TERRASSEMENT				1 081 541,30
MACONNERIE ET BETON EN INFRASTRUCTURE				18 376 564,00
MACONNERIE ET BETON EN SUPERSTRUCTURE				30 802 420,00
REVETEMENT				0,00
PEINTURE VITRERIE				0,00
CHARPENTE-COUVERTURE				0,00
MENUISERIE BOIS				0,00
MENUISERIE METALLIQUE				0,00
ELECTRICITE- SONORISATION				0,00
			<b>ARIARY</b>	<b>50 260 525,30</b>

AUTRES TRAVAUX DEJA ENGAGES

ACHAT DE TERRAIN		1	3 600 000,00	3 600 000,00
ENREGISTREMENT		1	1 000 000,00	1 000 000,00
DESTRUCTION TOMBEAU		1	400 000,00	400 000,00
CONSTRUCTION TOMBEAU		1	6 000 000,00	6 000 000,00
PLAN ET DEVIS		1	1 200 000,00	1 200 000,00
			<b>ARIARY</b>	<b>12 200 000,00</b>

**62 460 525,30**

FJKM ANTSAMPANIMAHAZO

FACADE (PROJET) 1-1

27/11/04 N° 03 DBS: Indice B

AUDRIANIRINA

RANIVOZERINORO MARISSA

Architecte

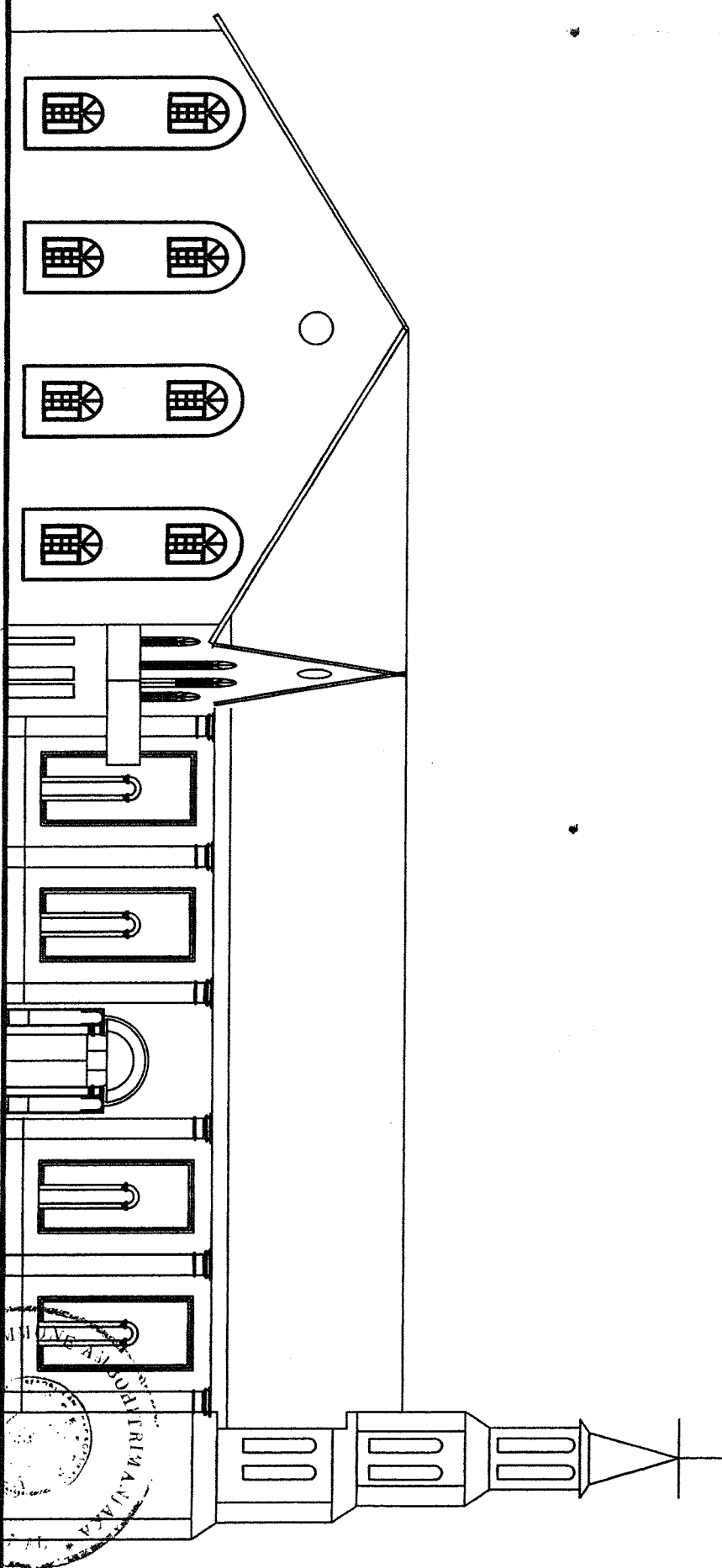

FACADE PRINCIPALE

