p14

FIANGONANA LOTERANA MALAGASY
(Eglise Luthérienne Malgache – Malagasy Lutheran Church)
SYNODAM-PARITANY AFOVOANY
(Synode Régional du Centre – The Central Synod)

:1210

: 032 04 318 48
: 75.905.49

301-FIANARANTSOA-MADAGASIKARA

Fianarantsoa, faha...17 Septembre

Ref.: ...../07/SPAf/FLM

Ho anareo aty am-pielezana

Ho aminareo mandrakariva amin'ny fahasoavana sy ny fiadanana avy amin'Andriamanitra Raintsika sy Jesosy Kristy Tompo.

Ry Havana

Ho fenosoana amin'ny fizahan-tenan'ny Fiangonana, dia horaisintsika hatao lohateny mitondra ny anarana hoe "MIMOZA eo Ambohimahasoa-Vaovatra ao amin'ny takila fanjakana fantarana ny andinidinin'ny rehetra momba ny MIMOZA.

Ny ezaka hataontsika rehetra no antoka hahazoantsika izany tokana izany.

Koa dia manoratra aty aminareo am-pielezana izahay, sy amin'izay mety ho fandraisana anjara hataonareo. Raha tokony ny Tompo dia ny fiandohan'ny volana Novembra 2007 →

no manomboka ny handraisantsika
an-tanana ny fitandremana ny
Eto an-tanànana, dia manomboka
ny fisaorana miaraka ny amin'ny
fehintsika alaharana no sady momba
ny mandrangitsana ankin'ny Anarany
Tompo Jesoy Kristy

Fiangonana Loterana Malagasy
Sy Lodam-Peritany Afovoany
B.P. 1210 Fianarantsoa
MADAGASCAR
Ny FILOHA

Ny FILOHA

RANDRIANIRINA Dieu Donné
PASTORA FLM

MOMBAMOMBA NY HOTEL

1)-Velaran-tany: 9ares 20ca
Mbola misy tokotany azo anaovana fanitarana

2)-Trano lehibe 2:

- ✓ Iray avo misy rihana:
  -Ambony efitra 5
  -Ambany efitra lehibe fisakafoanana (Vita tamin'ny taona 1999)
- ✓ Iray iva misy efitrano lehibe fisakafoanana (Vita tamin'ny taona 2000)

3)-Ao ambadika:

- ✓ Bengalow 4 chambres miaraka amin'ny farafara sy latabatra ary seza
- ✓ Efitrano fandrahoana: efitra 3
- ✓ Tranofidiovana: efitra 5
- ✓ Trano kely (epicerie)

4)- Fitaovana:
Vidina miaraka amin'ny trano ny fitaovana rehetra momba ny Hotel toy ny:

- ✓ Congélateur 1
- ✓ Refrigerateur 1
- ✓ Télévision couleur 2
- ✓ Viliam-bary 200
- ✓ Vilian-daoka 200
- ✓ Sotro 200
- ✓ Fourchette 200
- ✓ Couteau de table 200
- ✓ Verre 100
- ✓ Vilany:Lehibe N°45: 6, kely:22
- ✓ Latabatra sy seza rehetra
- ✓ Sns....
- ✓

VIDINY SY FANDOAVANA AZY

1)-Vidiny nifanarahana: 44.000.000 Ar. (quarante quatre millions Ariary) na 220.000.000 Fmg (Deux cent vingt millions francs Malagasy)

2)-Fomba handoavana ny vidiny :

- ➢ Ezahina ho vita alohan' ny 31 oktobra 2007 ny **14.000.000Ar.** Manomboka ny asa (exploitation) ao amin'ny Hotel ny SPAf
- ➢ Ezahina ho fenoina hatramin'ny 31 Desambra 2007 anefa ny **20.000.000Ar.** Izany hoe: miezaka mandoa ny **6.000.000Ar.** mandritry ny volana Novambra sy Desambra 2007.
- ➢ Ny sisa 24.000.000Ar. efaina hatramin'ny 31 Aogositra 2008.

EZAKA HAMITANA NY VIDINY

- ⚓ Havidy ny TOYOTA 6613 TP (teo aloha) ka hanefana ny ampahany amin'ny vidin'ny Hotel Mimosa ny vidiny. **6.000.000Ar.** (six millions Ariary) na **30.000.000 Fmg** ny tetibidiny. Anaovana tolobidy
- ⚓ Samy mandoa 500Ar (cinq cent Ariary) **farafahakeliny** ny isa-kristiana vita Batisa. Entanina izay afa-manao mihoatra mba hanao araka izay zakany.
- ⚓ Entanina koa ny isa-tsampana mba hanadray anjara

FOMBA FIASA HAMORIANA NY FANDRAISAN'ANAJARAN'NY KRISTIANA

- Sokafana amin'ny isa-piangonana ny kahie voaisa sy voatombo-kasen'ny Mpitondra fileovana sy ny Délégués Financiers, hanoratana ny fandraisan' anjaran' ny kristiana.
- Ny isam-piangonana no hihevitra ny fampahombiazana ny famoriam-bola ka manao izay hahatonga izay voangona amin'ny Délégués financiern'ny Fileovana sy ny mpitondra Fileovana
- Misy rosia alefan'ny Mpitahirivola amin'ny isa-pileovana ka homen'ny "délégués Financiers" rosia izay fiangonana manatitra izay voangony.
- Ny "Délegués Financiers" indray no manao izay hahatonga izay voangona amin'ny Mpiatahirivolan'ny fividianana ny MIMOSA
- Ny mpitahiry ny vola manokan' ity ezaka ity dia: Atoa RAMAROLAHY Rija; mpikambana ao amin'ny Departement Financier/ SPAf; Loholona FLM Ampitankely
- Anokafana sous compte amin'ny compten'ny Synoda any amin'ny Banky ny vola voangona.
- Afaka mandrotsaka mivantana ny fandraisan'anjarany amin'ny compte any amin'ny banky izay afaka manao. Kaonty **BOA Fianarantsoa : 104 360 600 19 - Synoda Rezionaly Afovoany**

FOMBA HITANTANANA NY HOTEL MIMOSA

- Hampanofana amin'izay olona afaka hitantanana azy (Gerance libre) ny Hotel.
- Hisy fifanarahana havaozina isa-taona;
- Manatona hifampiraharaha amin' ny "Departement Financier et Patrimoine" /SPAf mialoha izay vonona handray ny fitantanana ny Hotel manomboka amin'ny **01 Novambra 2007.**
- Eo am-pifampiresahana no hamaritana ny hofany ifanarahana isam-bolana.

IREO MAMBRAN' NY DEPARTEMENT FINANCIER ET PATRIMOINE

Fitambaran' ny « Cellule Téchnique Financière » sy « Délégués Financiers » 2 isa-pileovana :

Ny "Cellule Téchnique Financiere" dia eto an-tampon-tananan'i Fianarantsoa, miara-miasa amin'ny mpitahirivolan'ny SPAf:

-Atoa ANDRIAMIFIDY Jean Louis (K.M.S.P.Af)
- AtoaRANDIMBIARISOA Joëlson (Loholona Masombahoaka)
-Atoa RASOLOFONDRADIMBY Andriantsoa (Proviseur Lycée Privée Loterana Ivory Ats)
-Atoa ANDRIAMANJATOHASA Jean Honoré (Loholona Ivory Avaratra)
-Rtoa RAZAFINDRABOZY Emmanuëlle (KMSL)
-Atoa TEFIARISON Fréderic (Gestionnaire OPHTALMO)
-Rtoa RASOANIRINA Aphonsine (Loholona Beravina)

FANANAN' NY SYNODA LOHARAM-BOLA MAHARITRA

- Hanamaivana ny adidy apetraka amin'ny fileovana sy fitandremana ary fiangoanana ka hitsinjovana ny raharaha an-toerana
- Hahafahana mampandeha ny raharaha sy ho fampandrosoana ny synoda

EZAKA FIVIDIANANA NY HOTEL LE MIMOSA AMBOHIMAHASOA HO FANANAN'NY FLM/SPAf HO LOHARANOM-BOLA MAHARITRA.

Compte N°: 104 360 600 19
BOA Fianarantsoa
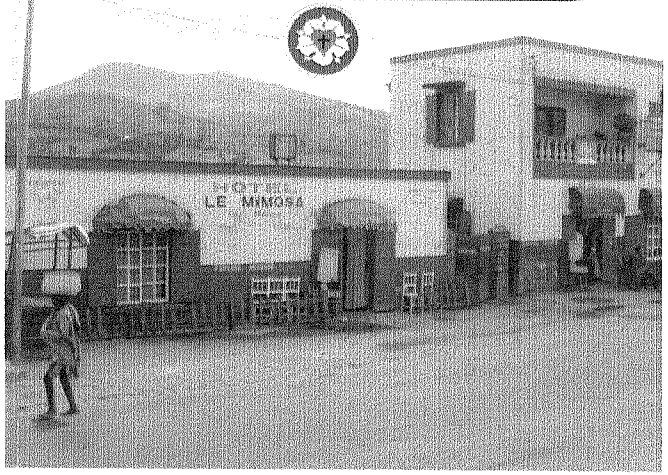
« ary na inona na inona ataonareo, dia ataovy amin'ny fo, tahaka ny hoa an'ny Tompo, fa tsy ho an' olona » (Kol.3 :23)
"Izay rehetra taonareo dia ataovy amin'ny fitiavana" (1 Kor.16:14)