

**FIANGONANA LOTERANA MALAGASY**

Fitandrmana Antsakoameloka

Fileovana ANDAKABE

- **MORONDAVA** -

Morondava le 12 Juin 2008

Ho an' Atoa ALEX RANDRIAMIARINTSOA

Président FKMSM

- **SUISSE** -

Ry havana,

« Ampitomboina ho aminareo mandrakariva anie ny fahasoavan'ny Tompo Amen »

Ny Pastora, sy ny Kristiana eto amin'ny Fiangonana loterana Malagasy Antsakoameloka Morondava dia manao izao taratasy izao ho anareo voasoratra anarana eo ambony.

Araka ny Dossier alefanay miaraka amin'ity taratasy ity io, dia manana vinavina hanao Tranon'ny Pasteur sy Sacristie izahay. Raha ny eritreritray dia tena te-hanao, ary efa manao ezaka ihany tokoa izahay, ka ny fototra (fondation) ihany no zakanay sy vitanay.

Eo anatrehan'izany dia mangataka fanampiana avy aminareo izahay, mba ho entinay hanatanteraka sy hanana izany trano izany ho fampandrosoana ny fanjakan'Andriamanitra.

Dia manantena ny firaha-miasantsika samy zanak'Andriamanitra ho voninahiny irery ihany. Koa dia mametraka fisaorana mialoha amin'ny anaran'ny Tompo izahay, Andriamanitra ny Fiadanana anie no homba antsika mianakavy.

**N.B :** Indro ampiarahanay amin'ny ity taratasy ity ny « DEVIS » sy ny sary trano hatao »

Ny Pastora

Ny Komitim-piangonana

Ny Filohan'ny Fiangonana

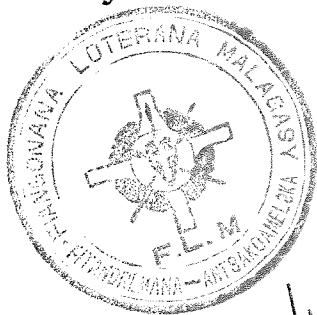

Rakotoarimanana  
Edonne  
FITIRIA YVON  
Jean-Pierre  
Rasendrahantsoa

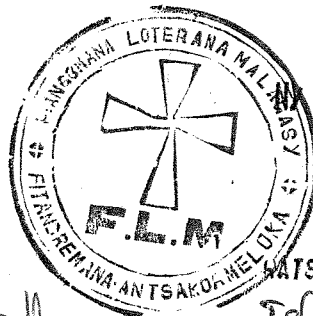

FILOHAN'NY FIANGONANA

WATSIMBAZAFY Caliste D.P.

Tel: 0320470493

WILLIAM Andriam  
KALEBA  
pasteur F.L.M.

IVOLA

Minah

Tel: 0324109108

**DEVIS ESTIMATIF ET QUANTITATIF DES TRAVAUX D'EXECUTION DE LOGEMENT PASTEUR A  
TSAKOAMELOKA**

N°	DESIGNATION	Uté	Qté	Prix Unitaire	Montant (Ar)
0	<b>TRAVAUX PREPARATOIRES</b>				
	Installation et replie de chantier		1,000	200 000,00	200 000,00
	<b>SOUS TOTAL</b>				<b>200 000,00</b>
	<b>I - TERRASSEMENT</b>				
101	Fouille en rigole ou excavation	m <sup>3</sup>	11,232	3 000,00	33 696,00
102	Remblai	m <sup>3</sup>	22,816	3 500,00	79 856,00
	<b>SOUS TOTAL</b>				<b>113 552,00</b>
	<b>II - OUVRAGE EN INFRASTRUCTURE</b>				
201	Béton de propreté dosé à 150 kg / m3	m <sup>3</sup>	0,936	106 145,00	99 351,72
	Béton Armé dosé à 350 kg/m3				
202	Concerne : Semelle fillante	m <sup>3</sup>	1,872	272 000,00	509 184,00
	-Semelle isolée	m <sup>3</sup>	0,342	272 000,00	93 024,00
	Armature à haute adherence				
203	Concerne : - Ouvrage en béton armé	kg	309,960	4 000,00	1 239 840,00
	Coffrege en bois ordinaire				
204	Concerne : Ouvrage en béton armé	m <sup>2</sup>	5,220	5 000,00	26 100,00
	Maçonnerie de blocage				
205	Concerne : Fondation en moëlon	m <sup>3</sup>	13,500	111 376,00	1 503 576,00
	Béton Armé dosé à 350 kg/m3				
206	Concerne : Chaînnage en bas	m <sup>3</sup>	1,872	272 000,00	509 184,00
	Armature à haute adherence				
207	Concerne : - Ouvrage en béton armé	kg	262,080	4 000,00	1 048 320,00
	Coffrege en bois ordinaire				
208	Concerne : Ouvrage en béton armé	m <sup>2</sup>	14,004	5 000,00	70 020,00
	Herissonnage en pièce sèche				
209	Concerne : Sous Dallage	m <sup>3</sup>	8,556	15 000,00	128 340,00
	Béton Ordinaire dosé à 300kg/m3				
210	Concerne : Dallage	m <sup>3</sup>	1,711	160 000,00	273 792,00
	Chape en mortier de ciment dosé à 400 kg/m3				
211	Conserne : Dallage	m <sup>3</sup>	0,570	108 165,00	61 697,32
	<b>SOUS TOTAL</b>				<b>5 562 429,04</b>
	<b>III- OUVRAGE EN SUPERSTRUCTURE</b>				
	Maçonnerie d'Agglos creux de 20x20x40				
	hourdé au mortier de 250kg/m3				
301	Concerne : Mur en élévation jusqu'à la hauteur de chaînage en haut	m <sup>2</sup>	89,520	30 000,00	2 685 600,00
	Béton Armé dosé à 350kg/m3				
302	Concerne : Poteaux	m <sup>3</sup>	0,936	272 000,00	254 592,00
	Armature à haute adherence				
303	Concerne : Ouvrage à béton Armé	kg	131,040	4 000,00	524 160,00
	Coffrage en bois ordinaire				
304	Concerne : Ouvrage en béton Armé	m <sup>2</sup>	11,700	5 000,00	58 500,00
	Béton Armé dosé à 350kg/m3				
305	Concerne : Chaînnage et linteaux et appui des fenêtre	m <sup>3</sup>	3,656	272 000,00	994 432,00
	Armature à haute adherence				
306	Concerne : Ouvrage à béton Armé	kg	511,840	4 000,00	2 047 360,00

N°	DESIGNATION	Uté	Qté	Prix Unitaire	Montant (Ar)
307	Coffrage en bois ordinaire Concerné : Ouvrage en béton Armé	m <sup>2</sup>	36,430	5 000,00	182 150,00
308	Béton Armé dosé à 350kg/m3 Concerné : Dalle du 1er Etage	m <sup>3</sup>	6,664	272 000,00	1 812 608,00
309	Armature à haute adhérence Concerné : Dalle du 1er étage	kg	932,960	4 000,00	3 731 840,00
310	Coffrage en bois ordinaire Concerné : Ouvrage en béton Armé	m <sup>2</sup>	71,650	5 000,00	358 250,00
311	Béton Armé dosé à 350kg/m3 Concerné : Escalier à l'entrée du 1ere étage et palier de répot	m <sup>3</sup>	0,958	272 000,00	260 576,00
312	Armature à haute adhérence Concerné : Ouvrage à béton Armé	kg	134,120	4 000,00	536 480,00
313	Coffrage en bois ordinaire Concerné : Ouvrage en béton Armé	m <sup>2</sup>	10,360	5 000,00	51 800,00
314	Maconnerie d'Agglos creux de 20x20x40 hourdé au mortier de 250kg/m3 Concerné : Mur 1er étage	m <sup>2</sup>	76,730	30 000,00	2 301 900,00
315	Béton Armé dosé à 350kg/m3 Concerné : Chaînage et linteaux et appui des fenêtre du 1er étage	m <sup>3</sup>	2,920	272 000,00	794 240,00
316	Armature à haute adhérence Concerné : Ouvrage à béton Armé	kg	408,800	4 000,00	1 635 200,00
317	Coffrage en bois ordinaire Concerné : Ouvrage en béton Armé	m <sup>2</sup>	36,430	5 000,00	182 150,00
318	Maconnerie d'Agglos creux de 20x20x40 hourdé au mortier de 250kg/m3 Concerné : Mure de pignon	m <sup>2</sup>	10,200	30 000,00	306 000,00
319	Enduit ordinaire dosé à 300kg/m3 Concerné : toutes les mur, en élévation	m <sup>2</sup>	430,840	4 000,00	1 723 360,00
<b>SOUS TOTAL</b>					<b>20 441 198,00</b>
<b>CHARPENTE ET PLAFONNAGE</b>					
401	Panne de 7x17x4.00	u	16,000	22 000,00	352 000,00
402	Solive de 5x15x4.00	u	30,000	20 000,00	600 000,00
403	Entretoise de 5x5x4.00	u	14,000	10 000,00	140 000,00
404	Pianche de rive de 0,25x020x4.00	ml	30,000	6 500,00	195 000,00
405	Plafonnage en frisé de 0,08x0,85x4.00	m <sup>2</sup>	29,680	25 000,00	742 000,00
406	Gorge en bois ordinaire	ml	136,800	3 000,00	410 400,00
<b>SOUS TOTAL</b>					<b>2 439 400,00</b>
<b>COUVERTURE</b>					
501	Couverture en TOG 63/100 Concerné : Toiture	m <sup>2</sup>	87,360	22 160,00	1 935 897,60
502	Faîtière en TPG de 50/100	ml	10,400	5 000,00	52 000,00
503	Peintôle concerne : Antirouille	m <sup>2</sup>	87,360	3 000,00	262 080,00
<b>SOUS TOTAL</b>					<b>2 249 977,60</b>
<b>MENUISERIE EN BOIS</b>					
601	Porte pleine en bois (platte bande) à deux vantaux de 120x210	u	2,000	200 000,00	400 000,00
602	Porte pleine en bois (platte bande) à un vantaux de 80x210	u	4,000	190 000,00	760 000,00
603	Fenêtre pleine en bois (platte bande) à deux vantaux de 90x110	u	12,000	80 000,00	960 000,00
<b>SOUS TOTAL</b>					<b>2 120 000,00</b>

N°	DESIGNATION	Uté	Qté	Prix Unitaire	Montant (Ar)
	<b>PEINTURE</b>				
701	Budigeonnage à la chaux grasse Concerne : Mur avec enduit internes et externes	m <sup>2</sup>	430,840	1 640,00	706 577,60
702	Peinture vinylique en deux couches Concerne : Mur avec enduit	m <sup>2</sup>	430,840	3 208,00	1 382 134,72
703	Peinture glycerphthalique en deux couches pour MEB Concerne : - Planche de rive	m <sup>2</sup>	7,500	5 267,00	39 502,50
	- Plafonnage avec couche d'impression	m <sup>2</sup>	29,680	5 267,00	156 324,56
704	Traitement des produit fongicide Concerne :Boiserie	fft	1,000	200 000,00	200 000,00
705	Peinture glycerphthalique en deux couches Concerne : - Porte	m <sup>2</sup>	11,760	5 267,00	61 939,92
	- Fenêtre	m <sup>2</sup>	11,880	5 267,00	62 571,96
	<b>SOUS TOTAL</b>				<b>2 609 051,26</b>
				<b>TOTAL</b>	<b>35 735 607,90</b>
				<b>TVA 18%</b>	<b>6 432 409,42</b>
				<b>TTC</b>	<b>42 168 017,32</b>

Arrêté le montant global et forfaitaire du présent devis à la somme de : **QUARANTE DEUX MILLIONS CENT SOIXANTE HUIT MILLE DIX SEPT ARIARY TRENTE DEUX (Ar 42 168 017,32)**

— FAÇADE PRINCIPALE —

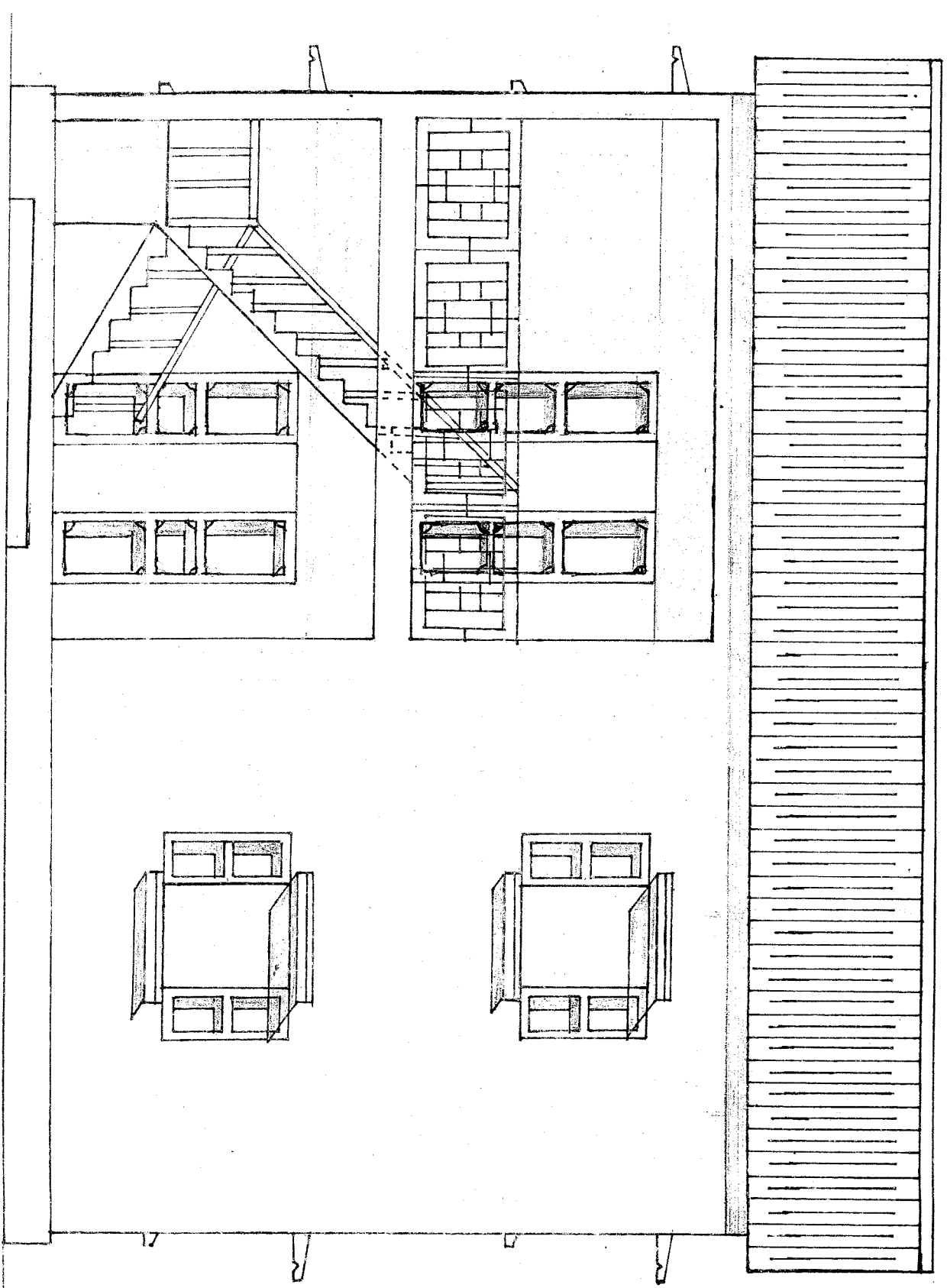

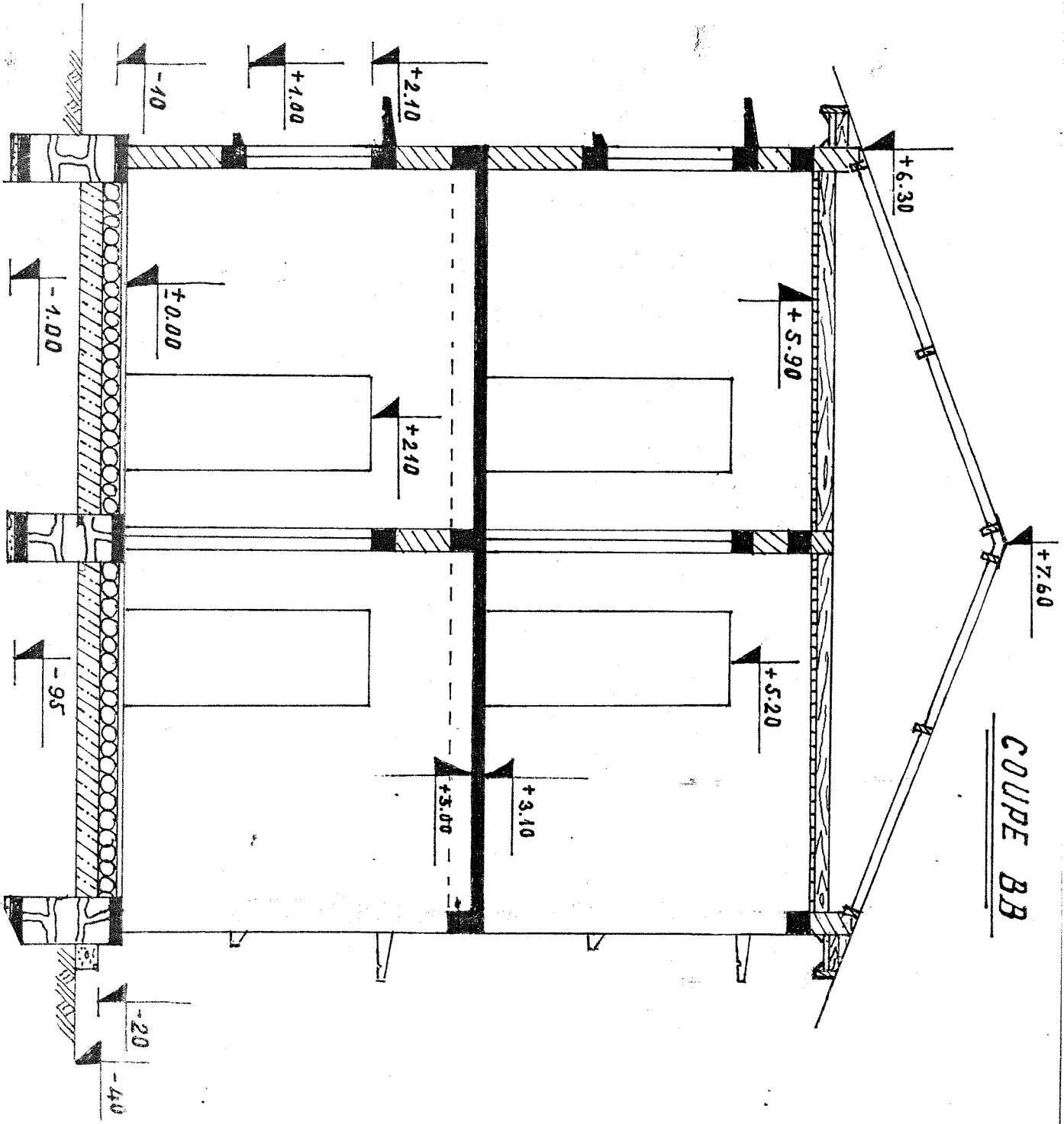

COUPE BB

Echelle //

FAÇADE POSTÉRIEURE

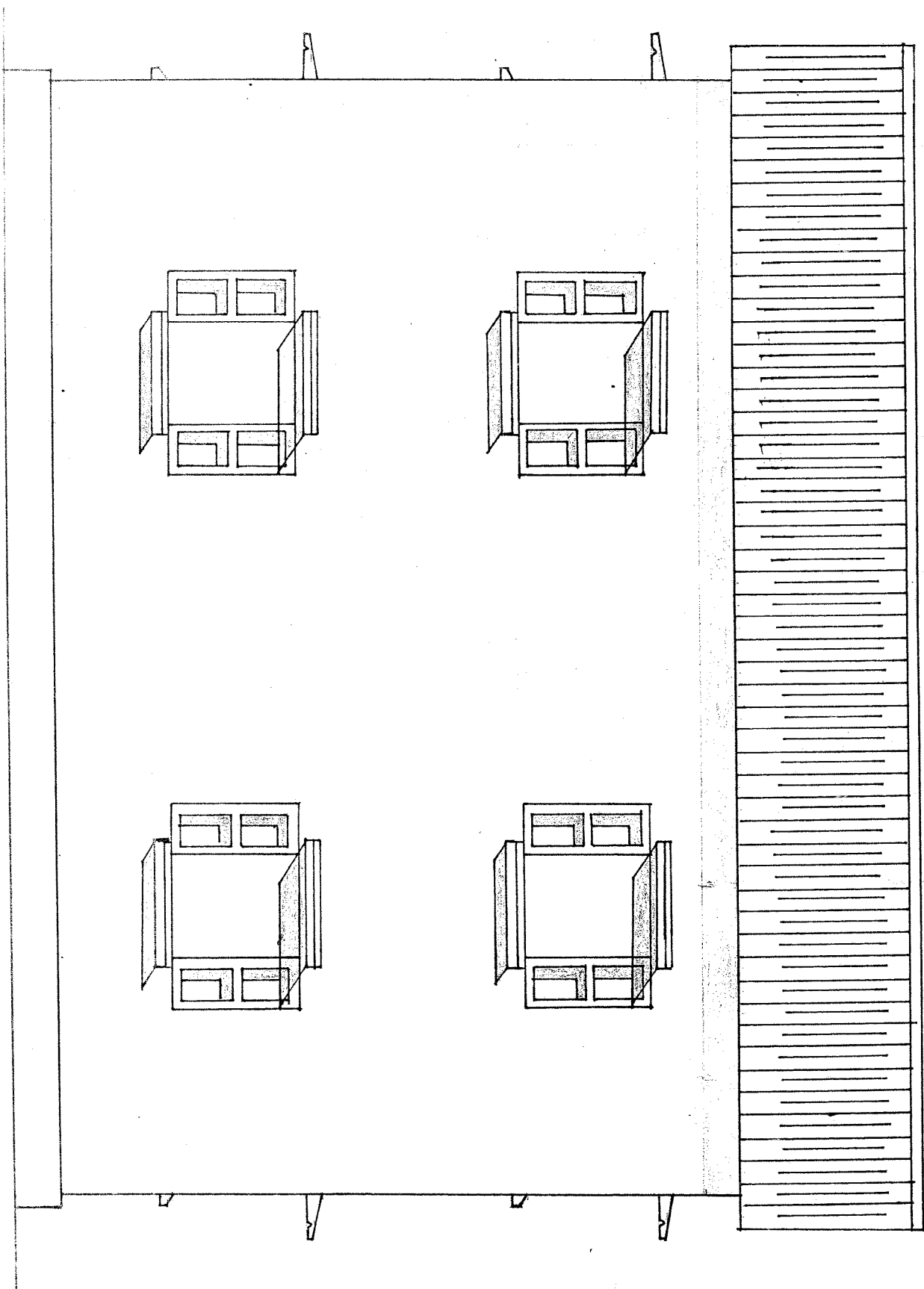

— FAÇADE LATÉRALE GAUCHE —

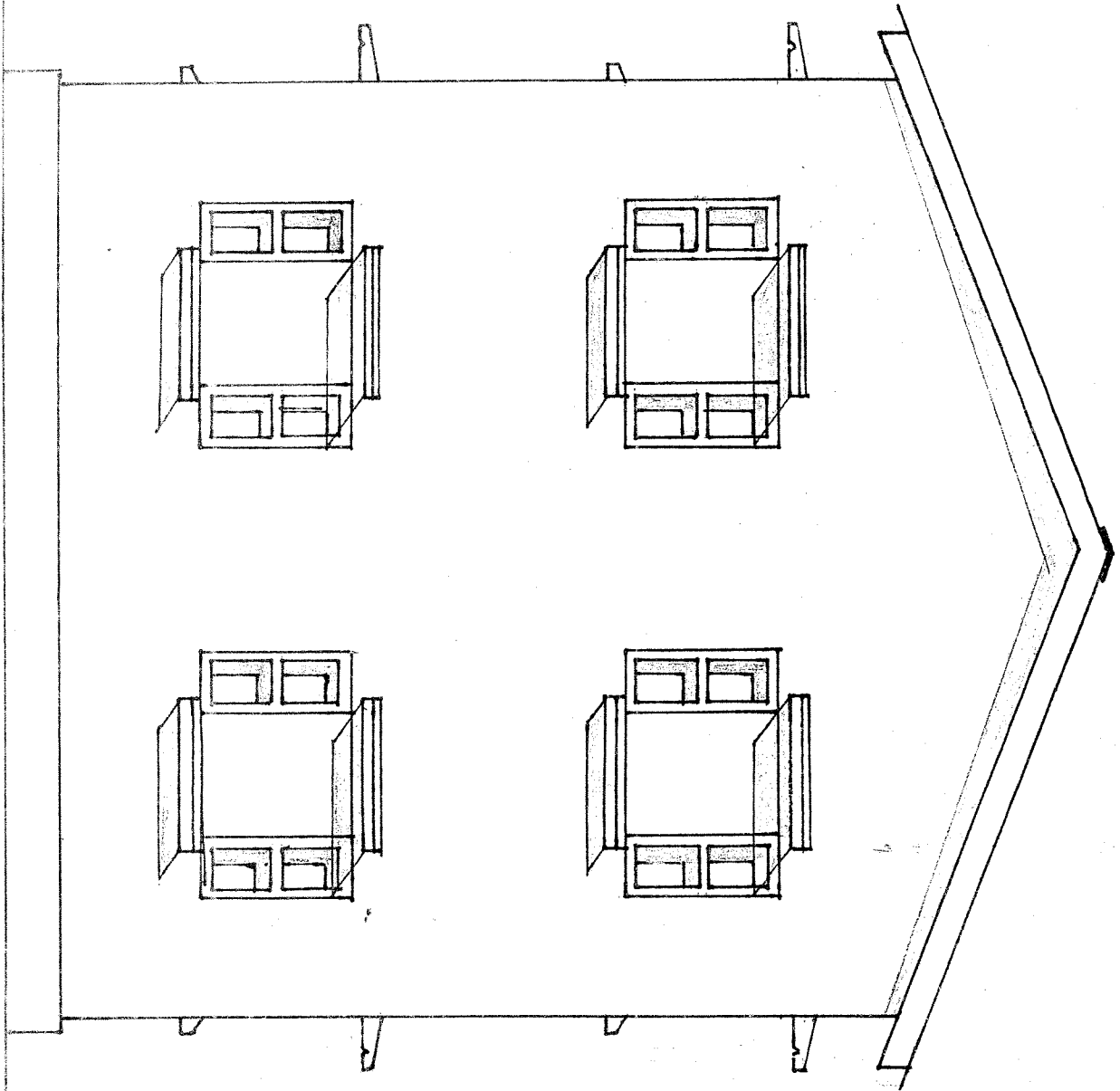



— FAÇADE LATÉRALE DROITE —

