

**DEVIS ESTIMATIF DES TRAVAUX DE SURELEVATION DU PLATE FORME A COTE  
D'EGLISE ANGLICAN BAZARIKELY DIEGO SUAREZ**

N°	DESIGNATIONS DES TRAVAUX	Uté	QTE	PU	MONTANT
<b>INFRASTRUCTURE</b>					
<b>100- TERRASSEMENT:</b>					
101	Fouille pour fondation	M <sup>3</sup>	9.702	10'000	97'020
102	Remblais des terres compactées	M <sup>3</sup>	05.336	8'000	42'689
103	Evacuation des terres excédentaires	M <sup>3</sup>	1.164	8'000	9'314
<b>Sous - total 100</b>					<b>149'023</b>
<b>200- TRAVAUX EN INFRASTRUCTURE:</b>					
201	Béton ordinaire dosé à 150 kg/m3 pour propreté	M <sup>3</sup>	0.705	195'000	137'475
203	Béton dosé à 350kg/m3 pour ouvrage en B.A.	M <sup>3</sup>	3.925	295'000	1'157'875
204	Aciers pour armature	Kg	314.00	4'500	1'413'000
205	Coffrage en bois ordinaire	M <sup>2</sup>	15.70	12'000	188'400
<b>Sous - total 200</b>					<b>2'896'750</b>
<b>TOTAL INFRASTRUCTURE</b>					<b>3'045'773</b>
<b>REZ - DE - CHAUSSEE JUSQU'À LA DALLE</b>					
<b>300- TRAVAUX EN SUPERSTRUCTURE :</b>					
303	Béton dosé à 350 kg pour les éléments en B.A.	M <sup>3</sup>	12.971	295'000	3'826'445
304	Aciers pour armature	Kg	907.97	4'500	4'085'865
305	Coffrage en bois ordinaire	M <sup>2</sup>	77.83	12'000	933'912
309	Enduit de ragréage pour les faces en BA	M <sup>2</sup>	130.13	7'500	975'975
<b>Sous - total 300</b>					<b>9'822'197</b>
<b>TOTAL REZ - DE - CHAUSSEE</b>					<b>9'822'197</b>
<b>ETAGE JUSQU'À LA TOITURE</b>					
<b>400- MACONNERIE - BETON - RAVELEMENT :</b>					
401	Mur en élévation en parpaing de 15	M <sup>2</sup>	117.23	37'200	4'360'956
402	Mur de brique de verre	M <sup>2</sup>	1.32	55'500	73'260
403	Béton dosé à 350 kg pour les éléments en B.A.	M <sup>3</sup>	4.372	295'000	1'289'740
404	Aciers pour armature	Kg	306.04	4'500	1'377'180
405	Coffrage en bois ordinaire	M <sup>2</sup>	26.23	12'000	314'784
406	Enduit ordinaire	M <sup>2</sup>	205.15	7'000	1'436'068
407	Enduit de ragréage pour les faces en BA	M <sup>2</sup>	64.00	8'000	512'000
408	Chape bouchardée	M <sup>2</sup>	80.37	12'500	1'004'625
<b>Sous - total 400</b>					<b>10'368'613</b>
<b>500- CHARPENTE - COUVERTURE - PLAFONNAGE:</b>					
501	Panne de plafond et couverture	M <sup>3</sup>	2.339	1'105'000	2'584'109
502	Couverture en tôle ondulée galvanisée de 50/100	M <sup>2</sup>	92.75	38'500	3'570'875
503	Faitière en TPG de 50/100	MI	17.50	25'000	437'500
504	Plafonde volige	M <sup>2</sup>	71.81	26'500	1'902'965
505	Gorge de plafond	MI	51.00	4'200	214'200
506	Descente des eaux pluviales en PVC Ø100	MI	35.00	7'500	262'500
<b>Sous - total 500</b>					<b>8'972'149</b>

N°	DESIGNATIONS DES TRAVAUX	Uté	QTE	PU	MONTANT
<b>500- MENUISERIE BOIS - FERRONNERIE:</b>					
502	Porte pleine en palissandre intérieure - de 0,80 x 2,10	U	01	285'000	285'000
505	Fenêtre en chassis vitré de - de 1,20 x 1,20	U	08	175'000	1'400'000
506	Grille de protection de fenêtre de - de 1,20 x 1,20	U	08	80'000	640'000
507	Garde du corps de l'escalier	MI	18.00	95'000	1'710'000
<b>Sous - total 500</b>					<b>4'035'000</b>
<b>600- ELECTRICITE:</b>					
601	Tableau général avec dispositif de commande et mise à la terre	Fft	-	-	100'000
602	Installation d'un point lumineux à simple allumage	U	05	60'000	300'000
603	Installation d'un point lumineux à va et vient	U	01	80'000	80'000
604	Installation et pose prise de courant de 16 +T	U	06	20'000	120'000
<b>Sous - total 600</b>					<b>600'000</b>
<b>700- PEINTURERIE :</b>					
701	Fourniture et application de peinture plastique en deux couches sur impression	M <sup>2</sup>	399.283	3'800	1'517'274
702	Fourniture et application de vernis à bois pour les menuiseries	M <sup>2</sup>	11.808	4'200	49'594
703	Fourniture et application de peinture à l'huile avec couche d'anti-rouille pour les menuiseries métalliques et ferronneries	M <sup>2</sup>	40.140	4'600	184'644
<b>Sous - total 700</b>					<b>1'751'511</b>
<b>TOTAL ETAGE</b>					<b>25'727'272</b>
<b>TOTAL GENERAL</b>					<b>38'595'242</b>

**RECAPITULATION**

DESIGNATION	MONTANT
INFRASTRUCTURE	3'045'773
REZ-DE-CHAUSSEE	9'822'197
ETAGE	25'727'272
<b>TOTAL</b>	<b>38'595'242</b>

Arrêté le présent Devis Estimatif à la somme de TRENTE HUIT MILLIONS CINQ CENT QUATRE VINGT QUINZE MILLE DEUX CENT QUARANTE DEUX ARIARY (Ar 38 595 242).

Fait à Antsiranana, le 28 Avril 2013

EKLESIA EPISKOPALY MALAGASY

Le Prêtre et le comité de la paroisse à Antsiranana

MISIONA ANGLIKANA

DIOSESIN4ANTSIRANANA

Au

PAROASY ANTSIRANANA

**BFV SOCIETE GENERALE**

President et COMITE du FKMSM

**RELEVÉ D'IDENTITÉ BANCAIRE**

TITULAIRE DU COMPTE : EEM PAROASY ANTSIRANANA

DOMICILIATION : 00510 ANTSIRANANA

REFERENCES BANCAIRES :

Banque	Agence	Numéro de compte	Clé
--------	--------	------------------	-----

00008	00510	05004007888	23
-------	-------	-------------	----

IDENTIFICATION INTERNATIONALE :

IBAN :MG4600008005100500400788823

Objet : DEMANDE de FINANCEMENT

Chers Amis en Christ !

Que la grâce et l'Amour de notre Seigneur Jésus Christ soit en vous et toute votre Communauté.

Après avoir pris acte des détails sur les projets que votre Organisation aide et Finance, nous le Comité de la Paroisse Anglican d'Antsiranana, dirigé par le Rév. Père Jaovita Vonjimihafy Ulrich Prêtre de la Paroisse ; sollicite votre aide et apport de financement pour l'effectivité de notre Projet, à savoir « CONSTRUCTION d'un CENTRE » : pour les counselling et suivi Psycho-social des Familles en Difficultés ou en détresse, centre d'écoute et d'accompagnement des FEMMES ET ENFANT en DANGER à Diego suarez (Families Pastoral Care Center).

Voici suit les renseignements sur notre Paroisse, et la ville d'Antsiranana (Diego suarez) ainsi que les PROBLEMES SOCIO-ECONOMIQUE ET SES DESASTRES DANS LA VILLE d'ANTSIRANANA :



ana

24196841 Mail : fathersaka@yahoo.fr

**Paroisse Anglican d'Antsiranana** : Une des 2 Eglises Anglican de la ville d'Antsiranana (l'autre est la cathédrale St Matthieu), une petite Communauté de 500 âmes, a majorité Jeunes et enfants ! C'est le seul Eglise sise en centre ville de Diego (a part l'Eglise Adventiste du 7è jour) étant donner que tout les autre Eglise sont en périphérie ;ceci montre l'importance de notre responsabilité a partager l'Amour de Notre Seigneur Jésus Christ dans cette ville.

#### ACTIVITE SOCIAL DE LA PAROISSE :

-Depuis Sept 2003 un réseau a été crée par la commune urbaine d'Antsiranana avec l'appui du Ministère de la Population sur le COMITE MULTISECTORIEL de DROITS ET PROTECTION DE L'ENFANT ; ce comite rassemble 35 entités de divers horizons ouevrant dans le social,la Paroisse Anglican d'Antsiranana (par le biais de notre Pretre) est membre apart entiere de ce reseau dans le cadre dela prevention et suivi accompagnement psycho-socialdes femmes et enfant en danger ! et jusqu'à ce jour faute de local disponible ,le bureau du Pretre serve de lieu d'entretiens( avec tout les inconvenient que ca cause,....)

-Aide aux detenus (hommes sans familles , femmes , MINEURS°)NOURRITURES ,VETEMENTS,..... !

#### LA VILLE D'ANTSIRANANA :

**Antsiranana**  
Diego Suarez

Pays      Madagascar

Région   Diana

Province Antsiranana

District Antsiranana I

#### **Population**

La ville compte environ 105 000 habitants (2008)

Bien qu'elle soit censée être la capitale de l'ethnie Antankarana, « ceux des falaises », Antsiranana est une ville cosmopolite où la diversité de la population est frappante :

- Sakalava, Antankarana (65 %)
- Comoriens (10 %)
- Indiens (végétariens, bijoutiers) (2 %)
- Pakistanais (Importateurs-grossistes) (3 %)
- Antandroy (5 %)
- Merina (5 %)
- Chinois (Importateurs de produits alimentaires) (2,5 %)
- Yéménites et Somalis (épiciers) (5 %)



Eglise Anglican Paroisse Antsiranana

- Européens (2,5 %) : Français (coopérants, retraités), Italiens, Suisses

Cette estimation est statistique visuelle, basée sur l'apparence extérieure.

### Le Fokontany

25 quartiers constituent la Commune Urbaine d'Antsiranana qui s'étend sur 47 km<sup>2</sup>. La ville est délimitée au nord par les anses de la Dordogne et Melville, au sud par le plateau d'Antanamitarana, à l'est par la baie des français et à l'ouest par la plaine deltaïque d'Antomboko et le plateau du Cap Diego .

### PROBLEMES SOCIAL MAJEUR ACTUELLE : **JUSTIFICATIF DE NOTRE PROJET**

Antsiranana est connue pour bien des avantages, telles que ses plages, ou le pain de sucre. Malheureusement, la présence de bande de jeunes, dénommés foroques, assombrit la quiétude de la ville. Véritables délinquants, ces foroques ne sont guère maîtrisés par leurs parents ou familles.

Ils ont terrorisé la ville durant des mois, puis le phénomène s'est calmé, lorsque les forces de l'ordre ont sévi. Actuellement, les attaques reprennent. Car ces jeunes battent et blessent toute personne croisée dans la ville.

Certains observateurs attribuent les violences de ces foroques à la consommation de chanvre indien ou « rongony ». Il est vrai que la mastication de khat, courante à Antsiranana même chez des enfants, peut entraîner les jeunes à « tester » autre chose plus tard. D'aucuns n'avaient, en effet, manqué d'entendre parler de bandes de jeunes appelées « Fauroch », « Londres », ou encore « Karamontsaka », qui semaient la pagaille dans toute la ville. Des actes de trouble, voire de banditisme commis par des jeunes de 14 et 15 ans et qui avaient favorisé l'insécurité dans la localité. Les causes et conséquences ainsi que les solutions contre ces actes de délinquance ont été au cœur des discussions lors de nombreux conférences- débat. Parmi les principaux intervenants, le Chef de la Région Diana, Bezara Romuald, a exposé la situation. Il avait expliqué que les actes des jeunes ont gagné tous les quartiers de la ville. Ces jeunes sont pourtant loin d'être des nécessiteux puisqu'ils étaient issus d'écoles privées.

Un ancien de la bande « Fauroch » a témoigné qu'à l'origine « la bande, comme toute autre association de jeunes visait tout simplement des activités culturelles. Cependant, l'apparition des deux autres bandes a favorisé la concurrence jusqu'à créer des conflits ». Commençaient alors des défis multiples qui se traduisent souvent en actes de violence car les bandes s'attaquaient entre eux ainsi qu'à d'autres personnes. Il fut même un temps où certains d'entre eux, devenus toxicomanes, avaient été envoyés au centre de réinsertion d'Anjanamasina Antananarivo. Une défaillance d'éducation de la part des parents a été, entre autres, citée comme principale cause de cette délinquance juvénile.

Des sensibilisations par quartier en vue

La délinquance juvénile à Antsiranana empire. Le phénomène date des années 80 mais s'aggrave de jour en jour actuellement. Selon les habitants, un quartier compte au moins deux bandes de jeunes délinquants semant la terreur. Ils font des actes de pillage, et/ou de violence, ou bien les bandes de jeunes s'affrontent entre elles. Face à cette situation la prévention de la délinquance juvénile est urgente. «Les problèmes des jeunes sont nombreux à Antsiranana, mais la ville manque d'éducateurs spécialisés. D'où notre initiative d'apporter notre contribution pour éradiquer le phénomène», nous essayons d'apporter des solutions pérennes qui n'attendent qu'à être appliquées afin d'éviter cette pathologie sociale. **Cellule d'écoute** «La punition n'est pas toujours une solution efficace auprès des jeunes. Dans le cas d'Antsiranana, ils nécessitent une intervention particulière avant et après la décision judiciaire !. nous espérons qu'un projet de réinsertion de ces jeunes délinquants verra le jour à Antsiranana.

Eglise Anglican Paroisse Antsiranana

31,Rue Lafayette BP :278 Antsiranana 201 MADAGASCAR Tel :+261324196841 Mail : fathersaka@yahoo.fr

L'installation d'une cellule d'écoute dans la ville d'Antsiranana constituerait un atout pour faire face à ce phénomène qui ne cesse de se développer. Nous voulons tirer la sonnette d'alarme auprès des autorités compétentes pour que celles-ci se penchent effectivement et d'avantage sur la délinquance juvénile.



**LES FOROCHES**

Eglise Anglican Paroisse Antsiranana

31,Rue Lafayette BP :278 Antsiranana 201 MADAGASCAR Tel :+261324196841 Mail : fathersaka@yahoo.fr

Données statistiques des mineurs et enfants

TYPE DE VIOLENCE	2010	2011
	NOMBRE	NOMBRE
Détournement de mineurs	27	39
Viol	15	25
Fugue	5	2
Enlèvement	3	4
CBV	25	30

TYPE DE VIOLENCE	2010	2011
	NOMBRE	NOMBRE
Abandon	17	32
Tentative de viol	-	10
Abandon	17	32
Pédophilie		01
TOTAL	92	143

Cas des mineurs en conflit avec la loi

Cas des enfants en conflit avec la loi 2011

Eglise Anglican Paroisse Antsiranana

31,Rue Lafayette BP :278 Antsiranana 201 MADAGASCAR Tel :+261324196841 Mail : fathersaka@yahoo.fr

Cas des mineurs en conflit avec la loi 2011 (mineurs auteurs)	
TYPES D'INFRACTIONS	Nombre
Vol	107
Meurtre	7
Viol	27
Détournement	7
Détournement d'argent	4
CDV	14
Détax	13

Cas des enfants en conflit avec la loi 2011	
TYPES D'INFRACTIONS	Nombre
Fugue	20
Malfaiteurs	11
Violence avec de fait	2
Jeu hasardeux	1
Concubine à mort à une personne	6
Consummation carnale	2
Tapage nocturne	3

Eglise Anglican Paroisse Antsiranana

31,Rue Lafayette BP :278 Antsiranana 201 MADAGASCAR Tel :+261324196841 Mail : fathersaka@yahoo.fr

Cas des enfants en conflit avec la loi 2011	
TYPE D'INCULPATION	NOMBRE
Agression	2
Harcellement par téléphone	1
Injure	1
Suspicion de vol	2
Tentative de vol et Association des malfaiteurs	6
TOTAL	225

Problèmes rencontrés
<ul style="list-style-type: none"> <li>• Insécurité des membres des réseaux à tous les niveaux</li> <li>• Reluctance des membres à prendre des responsabilités</li> <li>• Insuffisance ou manque des moyens d'appui ou assistance aux enfants victimes</li> <li>• Problèmes financier, matériels et fournitures</li> <li>• Pour le P.J., problème de déplacement (carburant), entraîne la perte de vue des auteurs ou l'arrangement entre la victime et auteur</li> <li>• Insuffisance en nombre des travailleurs sociaux salariés</li> <li>• Problèmes de suivi</li> </ul>

Ce projet vise à contribuer à, l'instauration d'un environnement propice, la paix, la prospérité des uns et des autres ; et se veut montré notre volonté de s'engagé en faveur des plus démunis (femmes, enfants, handicapés, sans abris,...etc.) Aussi à travers de son mise en œuvre notre projet sera un atout majeur pour la ville de Diégo et ses habitants ;les 35 entités membres du réseau : public, privés, société civil, œuvrant directement ou indirectement dans le domaine de l'enfance et de la femme. **Ci-joint le plan et les devis y afférant.**

L'évangile de Matthieu 25 :31-46 nous sensibilise et nous exhorte par l'enseignement de notre Seigneur Jésus Christ à savoir prendre en charge et aidé ceux qui sont en dangers et en difficultés dans notre société.

Chers amis en Christ, c'est la raison d'être de notre projet aide nous a aidé les autres et surtout à emmener des âmes perdu à Christ notre sauveur à tous.

Antsiranana 28 Avril 2013

Rév.Père JAOVITA Vonjimihafoy Ulrich

Eglise Anglican Paroisse Antsiranana

31,Rue Lafayette BP :278 Antsiranana 201 MADAGASCAR Tel :+261324196841 Mail : fathersaka@yahoo.fr



**FACADE PRINCIPALE**

*Echelle:1/50*

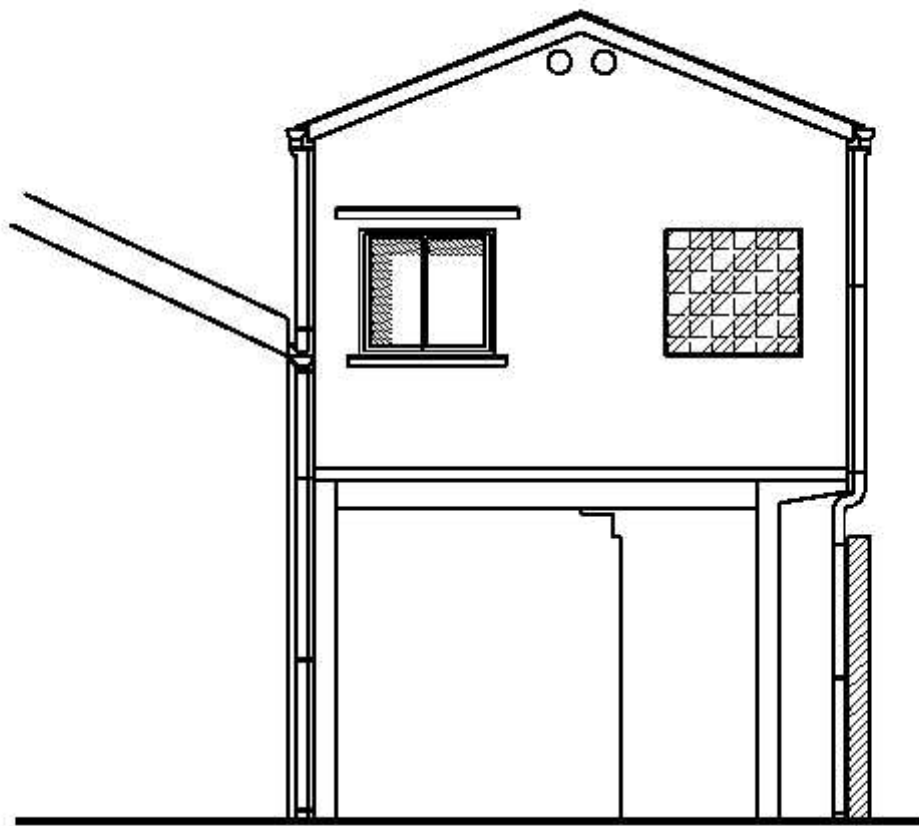

Eglise Anglican Paroisse Antsiranana

31,Rue Lafayette BP :278 Antsiranana 201 MADAGASCAR Tel :+261324196841 Mail : fathersaka@yahoo.fr

# COUPE A - A

Echelle:1/50

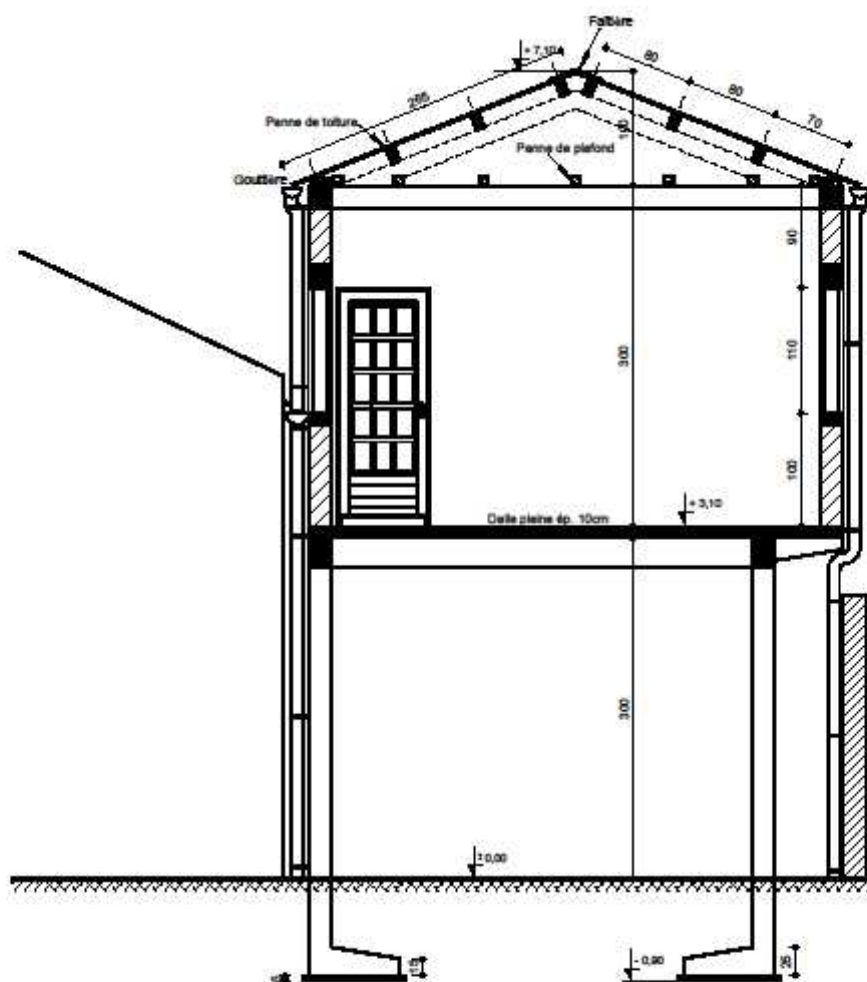

Eglise Anglican Paroisse Antsiranana

31,Rue Lafayette BP :278 Antsiranana 201 MADAGASCAR Tel :+261324196841 Mail : fathersaka@yahoo.fr

FACADE LATÉRALE

Echelle: 1/75

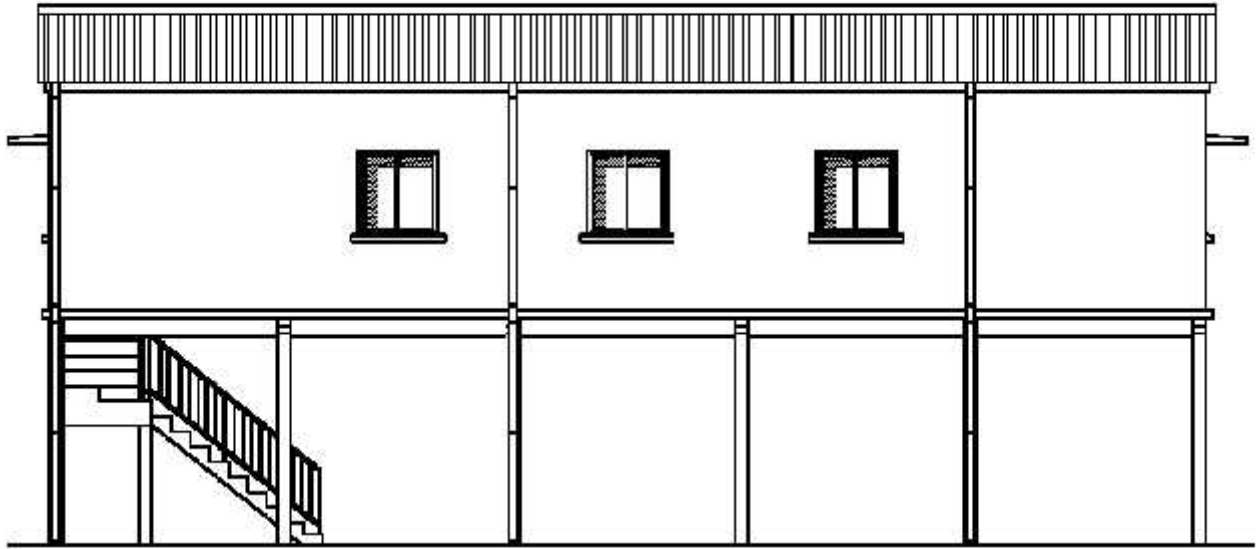

Eglise Anglican Paroisse Antsiranana

31,Rue Lafayette BP :278 Antsiranana 201 MADAGASCAR Tel :+261324196841 Mail : fathersaka@yahoo.fr

# PLAN DU REZ-DE-CHAUSSEE

Ech : 1/75

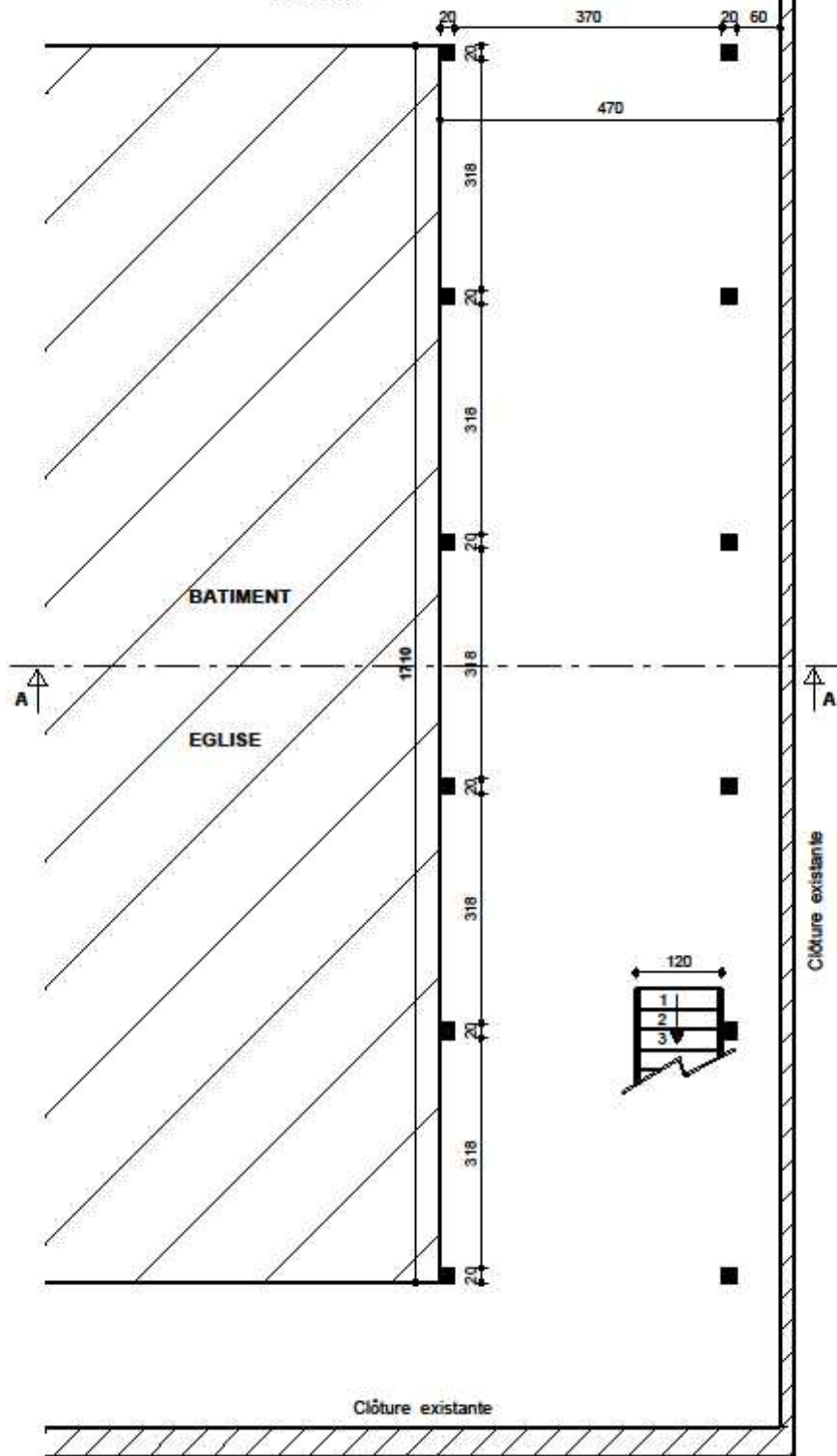

Eglise Anglican Paroisse Antsiranana

31,Rue Lafayette BP :278 Antsiranana 201 MADAGASCAR Tel :+261324196841 Mail : fathersaka@yahoo.fr

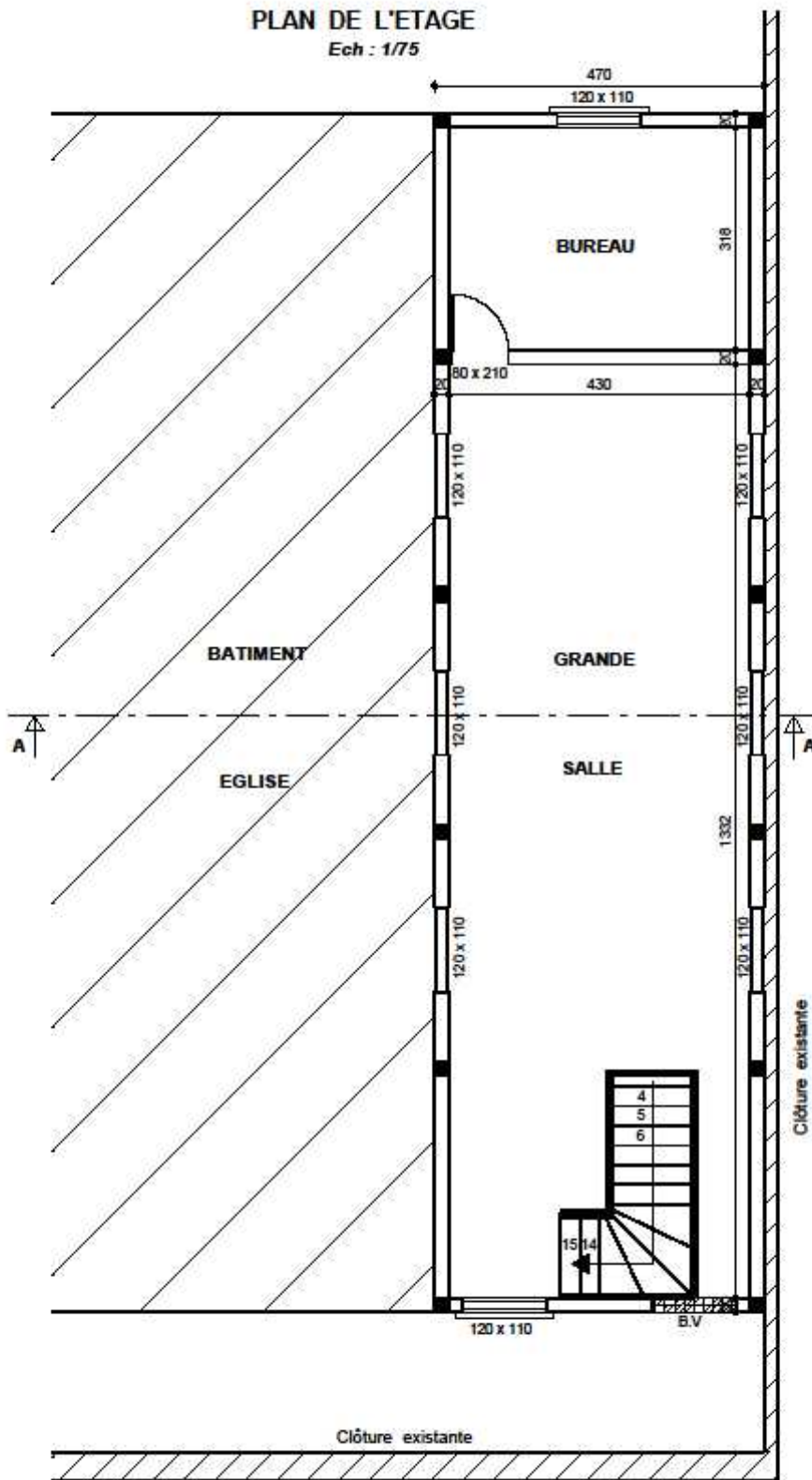

Eglise Anglican Paroisse Antsiranana