

Hoan' ny Fiangonana Kristiana Malagasy aty Suisse
sy ny Mandochina (F.K.M.S.M), mivantana amin'
Atoa Dr Gehindrazanarivelo Djacoba Liva,
58, Rue de Purley
1217 Meyrin SUISSE.

Hoaminareo anie ny hevana ny Fahasoavana sy ny Fiadanana
ary amin' Andriamanitra Raintsika sy Jesusy Kristy.

Izahay Fiangonana Loterana Malagasy eto Ambohitovo,
Fileovana Antsirabe Atimo dia mangataka ny hamoram-
ponareo, mba hanampy anay araka izay azonareo atao
amin' ny fanorevana Trano Vadi mpiangonana, ho fanenan' ny
Pastora mifandimby eto aminay sy ho fanaovan- pivokiana.

Efa nanomboka nanao ny trano izahay, ka ny efiteka
kelo ambany rihana (sejour, cuisine, débarrasage) no hany
traty ny ezaka nataonay, ary amin' izao dia efa mipetraka
ao ny Pastora misanakavy, na dia tsy sahaiza aza izany.

Tena mahatsiaro sahirana izahay, ka mitodika ami-
nareo, mangataka fiaraha-miasa.

Indriny ampiarahinay amin' ity Taratasy Fangatahana ity
ny Plan (misy sary dimy) sy ny Devis tosootra momba
ity Trano ity, mba hahazoanareo maminavina izay mety
hatao hanampiana anay.

Dia manolotra ny fisariana mialoha hoanareo Tompo,
sady mamangy sy manao velona anareo amin' ny anaran'
i Jesusy Tompo.

Ny Adiresy hifandraisanareo aminay dia :

Pastora RANDRIAMIARISOA,
F.L.M. Ambohitovo, Antsirabe Atimo.
B.P 202 , 110 ANTSIRABE.

Ambohitovo, faha-20 Jolay 2003
Amin' ny alalan' ny Komity

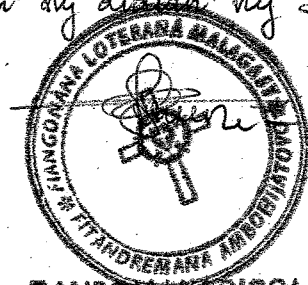

RANDRIAMIARISOA
Pastora F.L.M

DEVIS ESTIMATIF

0

DESIGNATION	QUANTITÉS	PRIX UNITAIRE	PRIX TOTAL
1. <u>BLOCAGES</u> : (Fondation, Dallage)	11,793 m ³	--- 15,000 Fmg / m ³	. 176,895 Fmg
2. <u>MOELLONS</u> : (Fondation) -----	1623 moellons	--- 1.000 Fmg / moëlle	1,623.000 Fmg
3. <u>MURS</u> : -----	35650 briques	--- 85 Fmg / brique	3,030.250 Fmg
4. <u>TOITURE</u> : -----	765 Toiles	--- 160 Fmg / toile	122.400 Fmg
5. <u>SOLIVES</u> : -----	30 de 4 m	--- 17.000 Fmg / 4m	510.000 Fmg
6. <u>CHARPENTES</u> : - Pannes : -- - Chevrons : ... - Lattes : ...	20 de 4 m	--- 17.000 Fmg / 4m	340.000 Fmg
	26 de 4 m	--- 4.000 Fmg / 4m	104,000 Fmg
	34 de 4 m	--- 3.000 Fmg / 5	21.000 Fmg
7. <u>PLANCHER</u> : -----	53,54 m ²	--- 2.300 Fmg / m ²	123.142 Fmg
	35,40 m ²	--- 10.000 Fmg / 4m	491.667 Fmg
8. <u>COFFRAGE PERDU</u> : (Terrasse en B.O)	87,26 m ²	--- 500 Fmg / m ²	43.630 Fmg
9. <u>PLAFOND</u> : -----			
10. <u>FER ROND</u> : - φ6 (Terrasse en B.O) - φ12 (Eescalier, veranda) - Fil recuit -----	22 barres de 12 m	--- 16.000 Fmg / barre	352.000 Fmg
	10 barres de 12 m	--- 43.000 Fmg / barre	340.000 Fmg
	4 Kgs	--- 10.000 Fmg / Kg	40.000 Fmg
11. <u>CIMENT</u> : (Fondation, dallage, B.O, veranda, Eescalier, enduit Intérieur) . C.P.A 45 -----	1 tonne 500 Kgs	--- 42.500 Fmg / 50 kg	1,275.000 Fmg
12. <u>Portes - Fenêtres</u> - OK -	25,92 m ² (23)	--- 50.000 Fmg moyenne	1,150.000 Fmg*
			- 9.742.984 Fmg



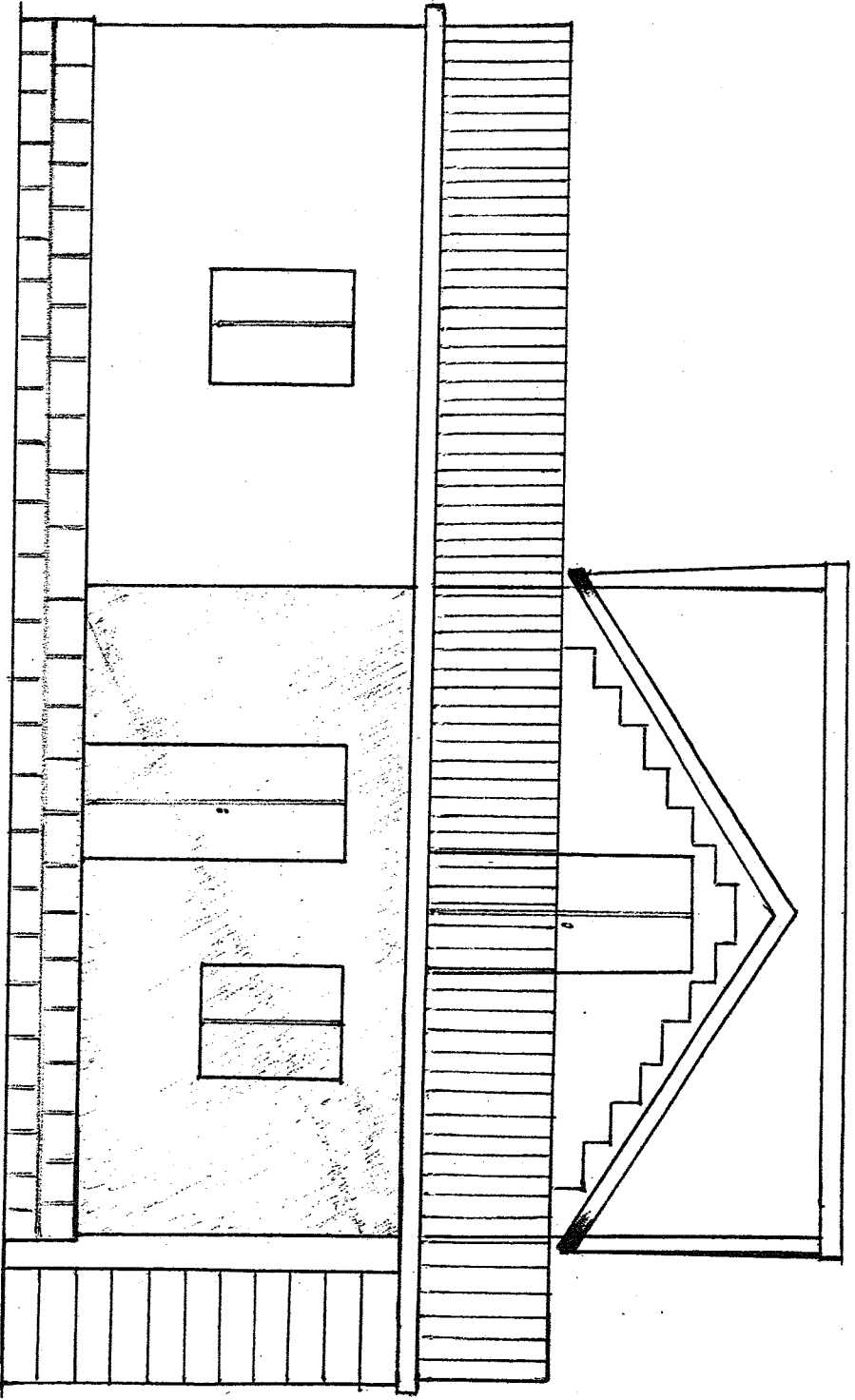

FAÇADE PRINCIPALE

Echelle de 0,02
AMBOHITJA TOVO.